

NUOVO CATASTO EDILIZIO URBANO

(R. DECRETO-LEGE 13 APRILE 1939, N. 632)

Planimetria dell'immobile situato nel Comune di **BUTI** - loc. CASCINE Via DELLE VIGNE n. 95
Dati ISTITUTO AUTONOMO PER LE CASE POPOLARI DELLA PROVINCIA DI PISA
Allegata alla dichiarazione presentata all'Ufficio Tecnico Erariale di **PISA**

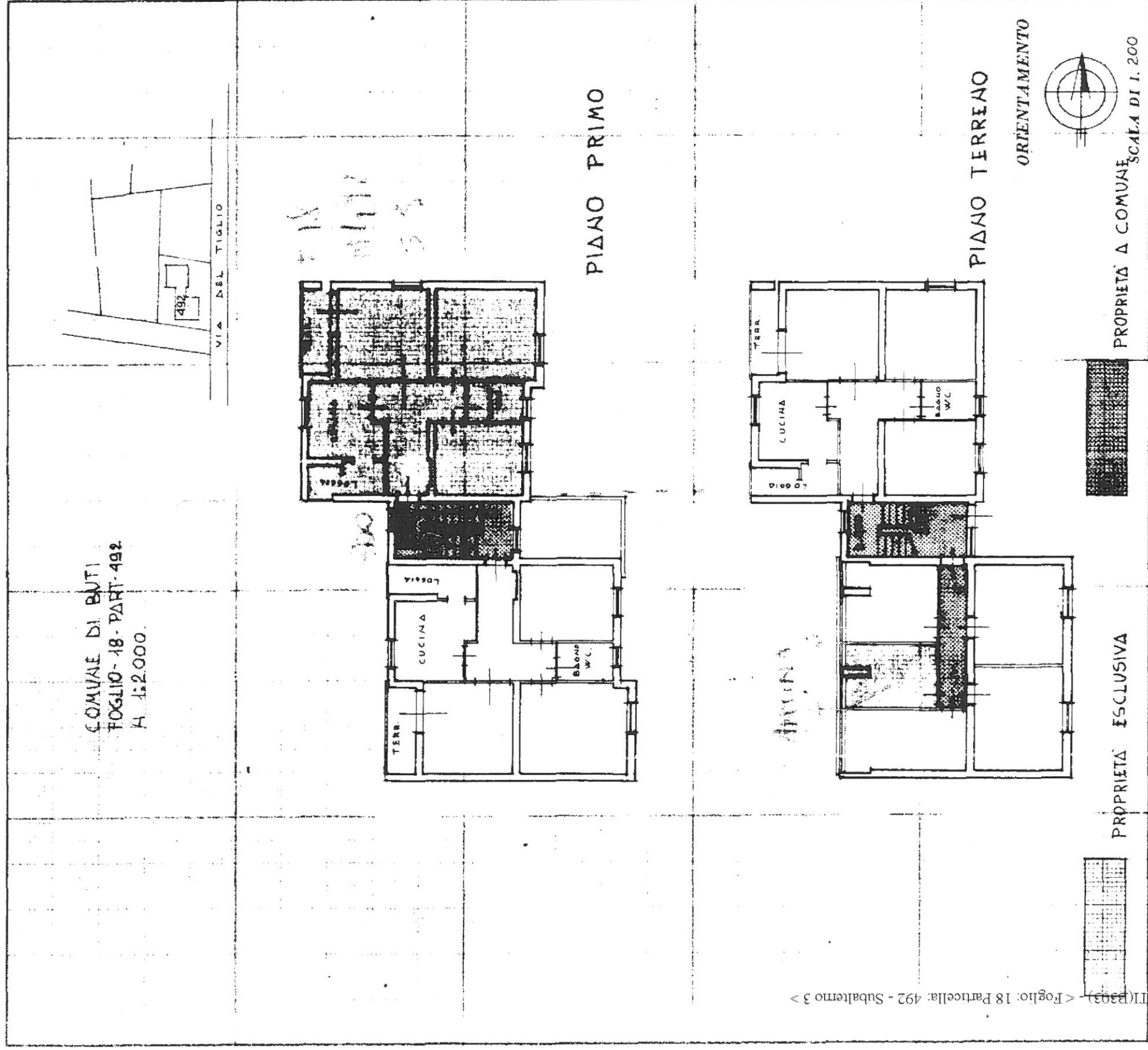

SPAZIO RISERVATO PER LE ANNOTAZIONI D'UFFICIO

Compilata dal PERITO AGRARIO

(Titolo, nome e cognome del tecnico)
ANGELO GUIDI

Iscritto all'Albo de

della Provincia di

DATA **14 - MARZO 1978**

Firma: *Angelo Guidi*